



## BORSA İSTANBUL

BİST 100 endeksi günün %1,89 yükselişle 9.758,14 puandan tamamladı. BİST 100 endeksi gün içinde en düşük 9.611,59 en yüksek ise 9.786,13 seviyesinden işlem gördü. Toplam işlem hacmi ise 106,6 milyar TL düzeyinde gerçekleşti.

En fazla işlem gören sektör endeksi 45,6 milyar TL ile BİST SİNAİ endeksi olurken, en fazla değer kazanan sektör endeksi %4,17 ile BİST TİCARET endeksi oldu. En fazla değer kaybeden sektör endeksi ise -%0,73 ile BİST TAŞ, TOPRAK endeksi oldu.

XU100 endeksi içerisinde işlem gören 80 hissenin fiyatı yükselirken, 18 hissenin fiyatı düştü. 2 hissenin ise fiyatı değişmemiştir.

Borsa İstanbul'un toplam işlem hacmi bir önceki işlem gününe göre %6,37 yükselişle (6,4 milyar TL) 106,6 milyar TL oldu. 5 günlük ortalama işlem hacmi 108,2 milyar TL düzeyinde gerçekleşirken son gün işlem hacmi ortalamaya göre %1,41 düşüş kaydetmiştir.

## PİYASA GÜNDEMİ

Mart-2022'den bu yana faizleri 11 kez artırarak 2001 yılından bu yana görülen en yüksek politika faizi oranına ulaştırmasının ardından bugün Fed'den ilk faiz indirimi bekleniyor. Faiz indirim miktarının ne olacağı belirsizliğini korurken geçen haftaki verilerin ardından 50bp indirim beklentileri artmıştı. Ancak dün açıklanan perakende satış verileri şaşırtıcı bir şekilde artarak beklentiye daha karmaşık bir hale getirdi. Bu akşam TSİ 21:00'de Fed faiz kararını açıklayacak. 21:30'da ise Fed başkanı Powell'in basın toplantısı izlenecek. Faiz kararı sonrası yüksek volatilité olasılığı nedeniyle çok sert fiyat hareketleri görülebilir.

Yurtiçi piyasalarda ise global borsalardan negatif yönde ayrışmanın ardından dün bir miktar tepki çabası gözlemledik. Bu akşam Fed faiz kararı ve yarın TCMB/PPK faiz kararı ile açıklamalarının ardından TL cinsi varlıklarda volatilitenin artması muhtemel görünüyor. Özellikle karar metni, gelecek toplantılar için rehber niteliğinde olacağından karar metnindeki ifade değişiklikleri yakından takip edilecek. Borsa İstanbul 100 endeksi içinse 9750-9800 önemli direnç bölgesi konumundadır. 9800 üzerinde yerleşme sağlanması halinde 10000 ve 10200 dirençleri gündeme gelebilir.

## DÖVİZ PİYASASI

	Son	Gün %	Haf.%	Ay %
USDTRY	34,0808	0,12	0,13	1,16
EURTRY	37,8932	0,03	1,00	2,00
GBPTRY	44,9061	-0,14	0,78	2,85
EURUSD	1,1113	-0,17	0,84	0,78
GBPUSD	1,3161	-0,42	0,63	1,68

## DÖVİZ SEPETLERİ

	Son	Gün %	Haf. %	Ay %
Döviz Sepeti	35,8519	0,37	0,09	1,46
Dolar Endeksi (DXY)	100,8930	0,21	-0,76	-1,47

## TAHVİL PİYASASI

Tahvil Faizleri	Son	Ö.Gün	Ö.Haf.	Ö.Ay
TL Referans Faiz	47,4%	47,8%	52,5%	49,2%
Türkiye 2 Yıllık	36,9%	38,2%	37,9%	37,5%
Türkiye 10 Yıllık	23,7%	23,8%	23,9%	24,5%
Almanya 10 Yıllık	2,2%	2,1%	2,2%	2,2%
ABD 2 Yıllık	3,6%	3,6%	3,6%	4,0%
ABD 10 Yıllık	3,6%	3,6%	3,6%	3,8%
ABD10y 2y Farkı	4,6bp	5,4bp	3,7bp	-18,5bp

## EMTİA PİYASASI

Emtia	Son	Gün %	Haf. %	Ay %
Altın Ons	2.569,7	-0,49	2,12	2,47
Gümüş Ons	30,7	-0,11	8,10	5,81
Brent	73,2	0,89	5,29	-7,50
Gram Altın	2.863,0	0,40	2,58	5,20

## BORSA İSTANBUL ENDEKSLERİ

Performans	Kapanış	İşlem Hacmi	Gün %	Haf. %	Ay %	Yb %
BİST-100	9.758	69.571.571.600	1,9	1,4	-0,6	30,6
BİST-30	10.751	52.044.060.670	2,1	2,0	0,6	34,0
BİST Sanayi	13.156	45.633.732.419	0,7	0,8	-2,1	14,1
BİST Banka	13.484	13.351.045.782	1,9	1,8	1,7	54,7
BİST Tüm	11.195	106.626.718.135	1,6	1,1	-0,9	30,5
Son ve Önceki Dönem		Son	Ö. Haf	Ö. Ay	Yılbaşı	Ö. Yıl
Yab.Takas Oranları (%)		38,37	38,88	37,70	37,95	33,05

## BİST 100 ENDEKSİ

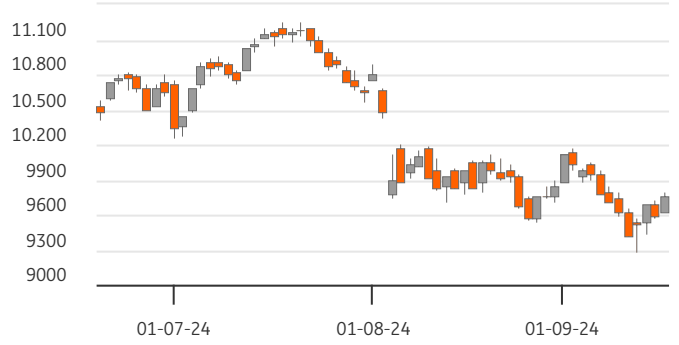

## BİST-100 EN ÇOK DÜŞENLER

	Değ.%	Kapanış	Hacim		Hacim	Kapanış	Değ.%
OBAMS	-9,35	32,18	645,3	THYAO	7.388	290,50	1,48
KCAER	-5,65	39,72	370,2	AKBNK	3.663	57,85	2,94
BTCIM	-5,46	213,00	576,7	BIMAS	3.286	597,50	5,19
HEKTS	-1,91	11,79	654,0	KCHOL	3.152	178,00	3,49
ARDYZ	-1,69	36,10	86,4	KOZAL	2.510	24,04	0,25

## BİST-100 PARA GİRİŞİ

## BİST-100 EN ÇOK YÜKSELENLER

	Değ. %	Kapanış	Hacim		Hacim	Kapanış	Değ. %
ENERY	10,00	222,20	523,7	THYAO	7.388	290,50	1,48
IZENR	6,51	20,78	158,8	EREGL	3.898	48,30	1,43
GESAN	5,22	44,72	375,0	AKBNK	3.663	57,85	2,94
BIMAS	5,19	597,50	3.286,1	YKBNK	3.354	28,86	1,48
ULKER	4,25	152,20	489,7	ISCTR	3.353	12,94	1,89

## BİST-100 HACMİ EN YÜKSEKLER

	Değ. %	Kapanış	Hacim		Hacim	Kapanış	Değ. %
ENERY	10,00	222,20	523,7	THYAO	7.388	290,50	1,48
IZENR	6,51	20,78	158,8	EREGL	3.898	48,30	1,43
GESAN	5,22	44,72	375,0	AKBNK	3.663	57,85	2,94
BIMAS	5,19	597,50	3.286,1	YKBNK	3.354	28,86	1,48
ULKER	4,25	152,20	489,7	ISCTR	3.353	12,94	1,89

BİST-100	2022/12	2023/12	2024/06	3 Yıl Ort	Cari
F/K Oranı	6,07	9,52	10,53	8,7%	10,41
PD/DD Oranı	1,55	1,29	1,92	1,6%	1,97
Net Kar Marjı	10,3%	12,2%	11,9%	11,5%	25,8
Aktif Karlılığı	6,1%	4,6%	4,3%	5,0%	9,4
Özsermaye Karlılığı	32,7%	22,1%	24,1%	26,3%	27,7

Endeks ve Döviz Sözleşmeleri	Gün %	Açık Pozis. (AP)	AP Değ.
F_XU0301024	2,20	447.898	-32.253
F_XAUUSD1024	-0,24	87.458	-24.785
F_USDTRY0924	0,14	924.536	6.172
F_EURUSD0924	-0,06	20.788	-227
F_EURTRY0924	0,06	8.449	2

Ülke	Endeks	Kapanış	Gün %	Haf.%	Ay %
ABD	S&P 500	5.635	0,0%	2,5%	1,4%
	DOW 30	41.606	0,0%	2,1%	2,3%
	NASDAQ	17.628	0,2%	3,5%	0,0%
Fransa	CAC40	7.487	0,5%	1,1%	0,5%
Almanya	DAX	18.726	0,5%	2,5%	2,2%
İngiltere	FTSE	8.310	0,4%	1,3%	0,0%
Japonya	NIKKEI 225	36.203	-1,0%	0,1%	-4,9%





## BİST ENDEKSLERİ DESTEK DİRENÇ - HAREKETLİ ORTALAMA - PERFORMANS TABLOSU

Endeks	Kapanış	Destekler		Pivot	Dirençler		Hareketli Ortalamalar			Performans			
		Destek 2	Destek 1		Direnç 1	Direnç 2	5 HO	20 HO	50 HO	Gün. %	Haf. %	Aylık %	Yıllık %
XU100	9.758,14	9.544,08	9.651,11	9.718,62	9.825,65	9.893,16	9.592,36	9.774,58	10.243,01	1,9%	1,4%	-0,6%	22,6%
XU050	8.660,13	8.448,76	8.554,44	8.620,89	8.726,57	8.793,02	8.504,10	8.666,71	9.059,43	2,1%	1,7%	-0,1%	24,6%
XU030	10.750,52	10.491,61	10.621,06	10.705,13	10.834,58	10.918,65	10.556,17	10.752,67	11.191,56	2,1%	2,0%	0,6%	28,4%
XUSIN	13.156,08	13.047,37	13.101,73	13.140,45	13.194,81	13.233,53	12.957,96	13.197,80	13.835,52	0,7%	0,8%	-2,1%	1,6%
XUMAL	10.916,06	10.679,96	10.798,01	10.870,06	10.988,11	11.060,16	10.740,58	10.975,34	11.502,64	1,8%	0,9%	0,7%	38,6%
XBANK	13.483,64	13.146,14	13.314,89	13.429,63	13.598,38	13.713,12	13.296,38	13.693,98	14.263,88	1,9%	1,8%	1,7%	78,3%

## BİST 30 HİSSELERİ DESTEK DİRENÇ - HAREKETLİ ORTALAMA - PERFORMANS TABLOSU

Hisse	Kapanış	Destekler		Pivot	Dirençler		Hareketli Ortalamalar			Performans			
		Destek 2	Destek 1		Direnç 1	Direnç 2	5 HO	20 HO	50 HO	Gün. %	Haf. %	Aylık %	Yıllık %
AKBNK	57,85	55,38	56,62	57,48	58,72	59,58	56,55	58,58	60,86	2,9%	2,5%	1,8%	112,3%
ALARK	95,00	92,23	93,62	94,43	95,82	96,63	92,29	95,08	100,35	2,3%	4,3%	-5,9%	-23,4%
ASELS	58,10	57,10	57,60	58,05	58,55	59,00	56,93	56,89	59,61	1,3%	2,9%	0,6%	42,6%
ASTOR	80,20	76,67	78,43	79,72	81,48	82,77	79,14	77,40	83,85	2,6%	0,1%	9,4%	-41,5%
BIMAS	597,50	554,17	575,83	592,67	614,33	631,17	570,60	557,28	573,15	5,2%	6,7%	7,5%	124,3%
BRSAN	552,00	532,00	542,00	559,50	569,50	587,00	554,30	452,18	432,82	0,6%	0,5%	48,9%	-26,3%
DOAS	221,00	216,73	218,87	220,53	222,67	224,33	219,30	223,36	231,65	0,9%	2,2%	-2,1%	-2,3%
EKGYO	11,23	10,94	11,09	11,20	11,35	11,46	11,13	11,78	11,56	0,4%	-1,5%	-1,4%	34,5%
ENKAI	48,56	47,75	48,15	48,53	48,93	49,31	48,24	48,64	46,18	1,0%	0,5%	7,9%	38,8%
EREGL	48,30	47,49	47,89	48,21	48,61	48,93	47,51	47,85	51,50	1,4%	3,8%	-0,7%	11,1%
FROTO	912,50	882,83	897,67	909,33	924,17	935,83	893,60	917,93	954,18	2,0%	2,0%	3,2%	12,3%
GARAN	113,00	110,60	111,80	112,90	114,10	115,20	110,30	111,23	117,85	1,3%	6,0%	3,7%	136,3%
GUBRF	189,10	183,83	186,47	188,83	191,47	193,83	181,72	173,67	166,33	0,3%	8,9%	15,1%	-43,2%
HEKTS	11,79	11,47	11,63	11,90	12,06	12,33	11,50	11,58	12,00	-1,9%	5,2%	2,0%	-52,2%
ISCTR	12,94	12,62	12,78	12,90	13,06	13,18	12,76	13,18	14,37	1,9%	1,7%	-0,6%	53,8%
KCHOL	178,00	169,53	173,77	176,73	180,97	183,93	174,26	183,72	199,94	3,5%	0,4%	-1,9%	35,5%
KONTR	45,38	44,37	44,87	45,13	45,63	45,89	44,77	47,91	51,05	1,2%	-1,9%	-3,5%	-47,4%
KOZAL	24,04	23,19	23,61	24,11	24,53	25,03	23,14	24,86	23,91	0,3%	5,1%	0,1%	-19,3%
KRDMD	24,30	23,41	23,85	24,11	24,55	24,81	23,42	23,38	26,87	2,6%	8,9%	-0,5%	-5,8%
OYAKC	63,10	62,20	62,65	63,35	63,80	64,50	62,58	66,19	71,04	0,2%	-0,9%	-8,8%	-10,2%
PETKM	23,06	22,66	22,86	23,06	23,26	23,46	22,80	23,35	23,32	1,4%	0,0%	8,2%	18,8%
PGSUS	244,00	236,67	240,33	244,17	247,83	251,67	238,40	228,40	231,97	2,1%	5,1%	11,9%	48,5%
SAHOL	93,60	90,10	91,85	93,10	94,85	96,10	90,98	90,95	96,29	2,9%	0,3%	2,7%	65,0%
SASA	4,32	4,21	4,26	4,32	4,37	4,43	4,25	4,65	5,17	1,6%	-1,6%	-14,6%	-29,5%
SISE	41,48	40,64	41,06	41,36	41,78	42,08	40,79	42,13	44,96	1,6%	1,9%	-3,2%	-22,9%
TCELL	91,85	90,85	91,35	92,05	92,55	93,25	94,73	96,66	102,77	0,7%	-5,5%	-11,3%	65,5%
THYAO	290,50	284,00	287,25	290,50	293,75	297,00	287,05	294,34	297,79	1,5%	2,3%	-1,0%	27,9%
TOASO	220,50	214,30	217,40	220,30	223,40	226,30	215,90	230,29	257,45	1,6%	2,5%	-8,8%	-18,2%
TUPRS	165,10	162,63	163,87	164,73	165,97	166,83	160,72	163,23	163,55	1,0%	3,1%	2,1%	30,0%
YKBNK	28,86	28,34	28,60	28,78	29,04	29,22	29,06	30,59	30,40	1,5%	-2,8%	1,1%	87,4%





## BİST 30 HİSSELERİ TEMEL VERİLER

Hisse	Çarpanlar		Piy.Değ.(Mn USD)		Karlılık				Büyüme			Borç.	YP
	F/K	PD/DD	Cari	Son Bilanço Dönemi	Aktif Karlılık	Özser. Karlılık	FAVÖK Marjı	Net Kar Marjı	Net Satış Çeyrek	FAVÖK Çeyrek	Net Kar Çeyrek	Net Borç /FAVÖK	Net Poz. (Mn USD)
AKBNK	5,05	1,36	8.876	10.141	1,3%	12,3%	-	33,0%	1,7%	-	-17,1%	-	432
ALARK	8,97	0,90	1.219	1.761	-2,6%	-4,1%	-13,3%	-77,6%	-26,0%	-	-	-	13
ASELS	27,86	2,36	7.818	8.136	2,8%	4,8%	26,3%	11,8%	17,6%	39,8%	49,6%	1,49	721
ASTOR	15,47	4,84	2.362	2.894	7,8%	11,3%	34,2%	12,8%	-17,9%	1,2%	6,8%	-0,66	51
BIMAS	19,99	4,35	10.705	6.795	2,9%	7,1%	4,3%	3,7%	-28,3%	-	-47,5%	1,16	-2
BRSAN	35,49	2,75	2.309	1.947	1,2%	2,6%	8,0%	2,1%	-18,7%	-4,9%	-25,7%	2,82	-77
DOAS	3,92	0,99	1.435	1.768	9,1%	15,4%	13,5%	5,1%	5,3%	10,7%	-38,2%	0,37	-28
EKGYO	-	0,58	1.259	1.124	0,5%	1,2%	18,1%	5,9%	115,1%	140,1%	4,9%	-1,15	-
ENKAI	13,40	1,19	8.597	7.520	4,2%	5,4%	25,1%	26,9%	29,9%	100,0%	35,6%	-5,36	434
EREGL	9,43	0,78	4.988	5.675	3,3%	5,4%	12,7%	8,7%	1,5%	-15,0%	-21,7%	2,55	38
FROTO	7,06	3,67	9.449	12.010	7,5%	27,4%	6,8%	5,6%	-20,7%	-32,8%	-38,6%	2,80	-2.038
GARAN	4,84	1,70	14.004	14.374	2,3%	19,2%	-	47,2%	24,2%	-	0,9%	-	849
GUBRF	-	4,36	1.864	1.647	-2,2%	-6,7%	5,4%	-6,0%	-25,1%	-66,8%	-	2,84	-159
HEKTS	-	3,68	880	985	-4,8%	-17,2%	-15,2%	-59,2%	-16,7%	-	-	-	-89
ISCTR	4,63	1,13	9.546	12.065	1,2%	11,8%	-	50,2%	-14,9%	-	7,5%	-	-173
KCHOL	11,97	0,95	13.319	17.513	0,1%	0,5%	5,6%	0,0%	6,8%	-25,3%	-88,8%	2,23	203
KONTR	40,11	7,10	870	1.004	6,4%	26,6%	23,0%	17,9%	76,6%	239,4%	-13,7%	4,72	-11
KOZAL	131,29	3,33	2.272	2.313	-0,9%	-1,0%	27,0%	-6,2%	-2,5%	-14,9%	-	-3,31	-20
KRDMD	20,58	0,61	559	748	-3,6%	-6,6%	4,7%	-8,4%	-16,4%	-65,6%	-	-0,01	-486
OYAKC	20,62	2,17	2.321	2.374	9,9%	12,8%	31,0%	22,4%	5,9%	44,8%	140,4%	-0,75	-26
PETKM	3,67	0,95	1.725	1.678	3,0%	6,6%	3,6%	9,0%	4,2%	-	79,3%	47,75	-1.180
PGSUS	6,08	2,04	3.600	3.470	0,3%	1,1%	30,4%	15,0%	52,8%	583,2%	-	3,88	-610
SAHOL	-	0,76	5.801	6.172	-0,4%	-4,1%	8,5%	-1,0%	2,2%	-25,8%	-	0,50	724
SASA	5,88	1,86	5.517	7.228	9,7%	23,4%	17,9%	19,1%	-5,3%	-16,7%	-82,0%	8,49	-2.468
SISE	11,16	0,76	3.749	4.682	1,7%	3,8%	6,3%	5,7%	-5,0%	-15,0%	-7,0%	6,26	28
TCELL	10,40	1,33	5.963	6.739	2,6%	6,1%	50,0%	8,7%	4,3%	19,0%	1,7%	0,81	-237
THYAO	2,20	0,72	11.829	12.974	3,6%	9,0%	18,6%	16,6%	24,2%	119,8%	338,5%	1,85	-7.708
TOASO	11,34	2,76	3.253	5.176	6,2%	15,5%	12,0%	5,4%	-34,9%	-40,1%	-57,7%	-0,04	261
TUPRS	6,84	1,37	9.387	9.710	1,8%	3,6%	6,8%	2,6%	6,3%	29,0%	1.341,0%	-0,78	47
YKBNK	3,98	1,33	7.193	8.694	1,0%	10,8%	-	20,2%	-7,9%	-	-31,1%	-	235

## TEMETTÜ TAKVİMİ

Kod	Piyasa Değeri (Bin TL)	Net Kar (Bin TL)	Brüt Tem. Tutarı (Bin TL)	Tem. Dağ. Oranı	Hisse Başına Brüt Tutar	Hisse Başına Net Tutar	Tem. Verimi	Tem. Dağıtım Tarihi	Tem. Ödeme Kalan Gün	Tem. Ödeme Bilgisi
ARASE	12.862.500,00	-167.573,19	228.418	4,37%	0,91	0,82	1,78%	23.09.2024	6	23.09.2024
ADEL	11.278.575,00	148.945,00	150.002	34,41%	0,58	0,52	1,33%	26.09.2024	9	26.09.2024
TUPRS	318.113.953,23	5.351.345,00	43.000.000	80,26%	22,32	20,09	13,52%	27.09.2024	10	27.09.2024
BUCIM	11.415.000,00	304.891,66	100.000	5,46%	0,07	0,06	0,88%	30.09.2024	13	30.09.2024
ESCAR	20.973.375,00	301.192,33	217.200	16,98%	4,00	3,60	1,04%	01.10.2024	14	Avans : 07.11.2023 - 01.10.2024 - 26.06.2024
SOKM	27.730.374,97	164.698,96	1.500.000	33,74%	2,53	2,28	5,41%	01.10.2024	14	Taksit : 01.10.2024 - 01.07.2024
BOBET	7.721.600,00	50.822,06	570.000	40,59%	1,50	1,35	7,38%	07.10.2024	20	Taksit : 07.10.2024 - 07.08.2024 - 07.05.2024
OBAMS	15.427.792,20	314.638,30	308.501	24,12%	0,64	0,58	2,00%	15.10.2024	28	15.10.2024
SANFM	3.639.000,00	18.924,94	3.000	6,83%	0,02	0,02	0,08%	15.10.2024	28	15.10.2024
GRSEL	14.249.400,00	722.493,73	40.000	3,69%	0,39	0,35	0,28%	21.10.2024	34	Taksit : 21.10.2024 - 20.06.2024



## ŞİRKETLERDEN HABERLER

IMASM	17.09.2024 22:16 İmaş Makina Sanayi A.Ş. Bedelsiz Sermaye Artırımına İlişkin SPK Onayı <a href="#">Haberin Devamı</a>
INFO	17.09.2024 22:11 İfo Yatırım Menkul Değerler A.Ş. HEKTS Pay Senedi'nde Gerçekleşecek Bedelli Sermaye Artırımı Sonrasında Varant Parametrelerinin Durumu <a href="#">Haberin Devamı</a>
SUNTK	17.09.2024 20:48 Sun Tekstil Sanayi Ve Ticaret A.Ş. 01.01.2024 - 30.06.2024 dönemine ait faaliyet raporu <a href="#">Haberin Devamı</a>
POLTK	17.09.2024 20:26 Politeknik Metal Sanayi Ve Ticaret A.Ş. Ara Dönem Faaliyet Raporu <a href="#">Haberin Devamı</a>
MAVI	17.09.2024 19:23 Mavi Giyim Sanayi ve Ticaret A.Ş. 1 Şubat - 31 Temmuz 2024 Ara Dönem Faaliyet Raporu <a href="#">Haberin Devamı</a>
TRGYO	17.09.2024 19:22 Torunlar Gayrimenkul Yatırım Ortaklığı A.Ş. TORUNLAR GAYRİMENKUL YATIRIM ORTAKLIĞI A.Ş. 2024 YILI 2.DÖNEM YÖNETİM KURULU FAALİYET RAPORU <a href="#">Haberin Devamı</a>
HOROZ	17.09.2024 19:01 Horoz Lojistik Kargo Hizmetleri Ve Ticaret A.Ş. Halka Arz Gelirinden Elde Edilen Fonun Kullanım Yerlerine İlişkin Rapor <a href="#">Haberin Devamı</a>
PAPIL	17.09.2024 18:49 Pabilon Savunma Teknoloji Ve Ticaret A.Ş. Pay Geri Alımı Hk <a href="#">Haberin Devamı</a>
KRVGD	17.09.2024 18:41 Kervan Gıda Sanayi Ve Ticaret A.Ş. 17.09.2024 TARİHLİ PAY GERİ ALIMI HAKKINDA, <a href="#">Haberin Devamı</a>
AVPGY	17.09.2024 18:41 Avrupakent Gayrimenkul Yatırım Ortaklığı A.Ş. Pay Geri Alım Programı Çerçevesinde Pay Alımı <a href="#">Haberin Devamı</a>
HLGYO	17.09.2024 18:19 Halk Gayrimenkul Yatırım Ortaklığı A.Ş. Esas Sözleşme <a href="#">Haberin Devamı</a>
ORGE	17.09.2024 18:05 Orge Enerji Elektrik Taahhüt A.Ş. Finansal tabloların 24 numaralı dipnotundaki yazım hatasının giderilmesi <a href="#">Haberin Devamı</a>
BRKVV	17.09.2024 18:03 Birikim Varlık Yönetim A.Ş. Tahsili Gecikmiş Alacak Portföyü Alımı - İhaleye Konu Alacakların Devrine Yönelik Sözleşmenin İmza Sürecinin Tamamlanması <a href="#">Haberin Devamı</a>
HEKTS	17.09.2024 17:03 Hektaş Ticaret Türk A.Ş.,Reysaş Taşımacılık ve Lojistik Ticaret A.Ş.,Lokman Hekim Engürüsağ Sağlık Turizm Eğitim Hizmetleri ve İnşaat Taahhüt A.Ş.,Borsa İstanbul A.Ş.,Kimteks Poliüretan Sanayi Ve Ticaret A.Ş. Hak Kullanımı <a href="#">Haberin Devamı</a>
RALYH	17.09.2024 16:59 Ral Yatırım Holding A.Ş. İhale Sonucu Bildirimi <a href="#">Haberin Devamı</a>
MKK	17.09.2024 16:45 Merkezi Kayıt Kuruluşu A.Ş.,Granturk Holding A.Ş. Hak Kullanım İşlemleri <a href="#">Haberin Devamı</a>
ARASE	17.09.2024 16:41 Doğu Aras Enerji Yatırımları A.Ş. Yönetim Kurulumuz tarafından Kar Payı Dağıtımına İlişkin Tarihin Belirlenmesi Hakk <a href="#">Haberin Devamı</a>
RYSAS	17.09.2024 16:12 Reysaş Taşımacılık ve Lojistik Ticaret A.Ş. Bedelsiz Sermaye Artırımı ve Esas Sözleşme Tadili SPK Onayı ile Bedelsiz Pay Alma Hak Kullanım Günü Hk <a href="#">Haberin Devamı</a>
GESAN	17.09.2024 13:46 Girişim Elektrik Sanayi Taahhüt Ve Ticaret A.Ş. İhale Sonucu Bildirimi <a href="#">Haberin Devamı</a>
OBAMS	17.09.2024 13:27 Oba Makarnacılık Sanayi Ve Ticaret A.Ş. PAY GERİ ALIM PROGRAMI SPK BAŞVURUSU HAKKINDA, <a href="#">Haberin Devamı</a>



## ING Yatırım Menkul Değerler A.Ş.

**Unvan** : ING Yatırım Menkul Değerler A.Ş.  
**Adres** : Reşit Paşa Mahallesi Eski Büyükdere Cad. No:8 Kat:10 34467 Sarıyer/İstanbul  
**E-Posta** : ingyatirim@ingyatirim.com.tr  
**Tel** : 0850 222 0 600

## YASAL UYARI

Bu Bülten; bir veya daha fazla sermaye piyasası aracı veya bunları ihraç eden ortaklıklar ve kuruluşlar ile piyasa eğilimleri hakkında, belirli bir kişiye veya mali durumları, risk ve getiri tercihleri benzer nitelikteki bir gruba yönelik olmamak kaydıyla, ING Yatırım Menkul Değerler A.Ş. müşterilerine ve/veya dağıtım kanallarına yönelik olarak ING Yatırım Menkul Değerler A.Ş.'nin anlaşmalı olduğu dışarıdan hizmet sağlayıcı kuruluşlar tarafından hazırlanmakta olup, Bu Bülten içerisinde sunulan bilgi, analiz, veri ve yorumlar yatırım danışmanlığı faaliyeti kapsamında değildir. Bu Bülten; genel nitelikte yorum ve tavsiye sunulması amacıyla, sermaye piyasası araçlarının mevcut veya gelecekteki fiyat veya değerlerine ilişkin araştırmalardan veya diğer bilgilerden yararlanılarak genel yatırım tavsiyesi olarak hazırlanmaktadır. Yatırım danışmanlığı hizmeti, yetkili kuruluşlar tarafından kişilerin risk ve getiri tercihleri dikkate alınarak kişiye özel sunulmakta olup, genel yatırım tavsiyeleri ise kişiye özel olmayan yatırım stratejileri veya tavsiyeleri içermektedir. Bu sebeple, Bu Bülten içerisinde sunulan bilgi, analiz, veri ve yorumlar mali durumunuz ile risk ve getiri tercihlerinize uygun olmayabileceği gibi, sadece Bu Bülten'e dayanılarak yatırım kararı verilmesi beklentilerinize uygun sonuçlar doğurmayabilir.

